

PEHSP-FUE

PRESENTACIÓN (Resumen)

PLAN ESTRATÉGICO HOLÍSTICO DE DESARROLLO SOSTENIBLE DEL SECTOR PRIMARIO DE FUERTEVENTURA

(PEHSP-FUE)



Equipo redactor:

Calero Luna, María de los Ángeles

Calero Pérez Roque

Calero Luna Estela



Peticionario:

Consejería de Agricultura, Ganadería, Pesca y Agua

LA IMPORTANCIA DEL SECTOR PRIMARIO EN CANARIAS Y EN FUERTEVENTURA

En el año 2019 Canarias importó productos del sector primario por valor de más de 1.600 millones de euros, distribuidos en carne por valor de 423 millones, frutas y sus conservas por valor de 396 millones, leche y derivados lácteos por valor de 375 millones, pescado y mariscos por valor de 299 millones, hortalizas por valor de 113 millones, etc.

ISTAC 2019

Apostar por la diversificación de la economía en Canarias (tecnificando la agricultura y mejorando las explotaciones agrícolas, así como los canales de comercialización y promoviendo el consumo de productos locales, entre otras acciones) debería ser la apuesta y el compromiso de nuestros dirigentes políticos.

Asociación de Agricultores y Ganaderos de Canarias (ASAGA), 2019

PLAN ESTRATÉGICO HOLÍSTICO DE DESARROLLO SOSTENIBLE DEL SECTOR PRIMARIO DE FUE.

EL PEHSP-FUE SE BASA EN UN NUEVO INSTRUMENTO DE PLANIFICACIÓN ESTRATÉGICA

Los Ejes de los Planes Estratégicos Holísticos e Integrales de Desarrollo Sostenible (PEHIDS) de una Zona de Intervención del Plan (ZIP)



PLAN ESTRATÉGICO HOLÍSTICO DE DESARROLLO SOSTENIBLE DEL SECTOR PRIMARIO DE FUE.

LOS PEHIDS PERMITEN UNA VISIÓN HOLÍSTICA DEL SECTOR PRIMARIO

La visión holística de los ejes en los PEHIDS. Ejemplo del eje de la producción primaria de alimentos

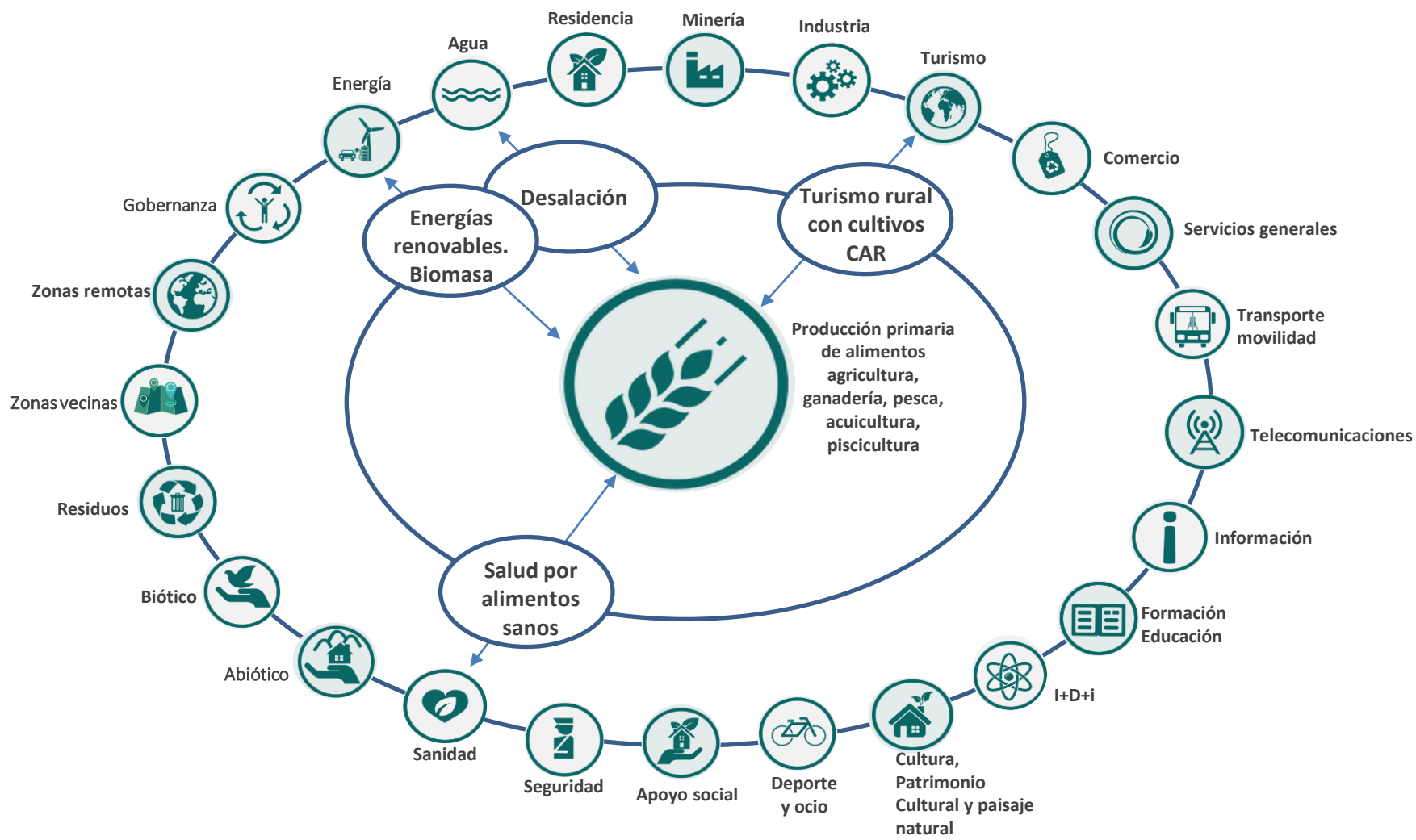

EL PEHSP-FUE COMO GARANTE DE LA AUTOSUFICIENCIA ALIMENTICIA DE FUERTEVENTURA

Fuerteventura presenta una elevada insostenibilidad del sector primario: menor del 30%

EL PEHSP-FUE mejora la autosuficiencia de alimentos de Fuerteventura superando el 70%

El PEHSP-FUE permite pasar de un índice de sostenibilidad relativa de 1,5/10 a otro de 5,32/10 en 2032 y de 9,32/10 en 2042

EL PEHSP-FUE SE GUÍA POR LAS DIRECTRICES DEL DESARROLLO SOSTENIBLE

El PEHSP-FUE responde a todas las exigencias de Naciones Unidas (ODS y Agenda 2030)

El PEHSP-FUE responde a las exigencias de la Unión Europea (Economía Verde)

El PEHSP-FUE responde a las exigencias del Parlamento y Gobierno de Canarias

EL PEHSP-FUE PROPONE UN CONJUNTO DE ACCIONES (MEDIDAS) DIRECTAS

El PEHSP-FUE propone 65 acciones (medidas) directas: 40 en agricultura, 15 en ganadería, 5 en pesca y 5 en acuicultura.

Con estas acciones el PEHSP-FUE consigue:

- Sustento del sector mediante en una garantía total de energía y agua a partir de energías renovables
- Poner en valor los pequeños huertos y granjas familiares de Fuerteventura dotándolo de todos los recursos precisos
- Impulsar un sector primario tecnificado 4.0, blindado frente a las amenazas externas derivadas del cambio climático y por tanto de garantizar las necesidades de sus habitantes en todo momento con recursos propios
- Acercar la producción al consumo en Fuerteventura (células alimentarias y de consumo)
- Impulsar la exportación de productos de excelencia (incluyendo en ella la pseudo exportación propia del consumo de los turistas)

EL PEHSP-FUE PROPONE UN CONJUNTO DE ACCIONES (MEDIDAS) DIRECTAS

CÉLULA ALIMENTICIA DE FUERTEVENTURA

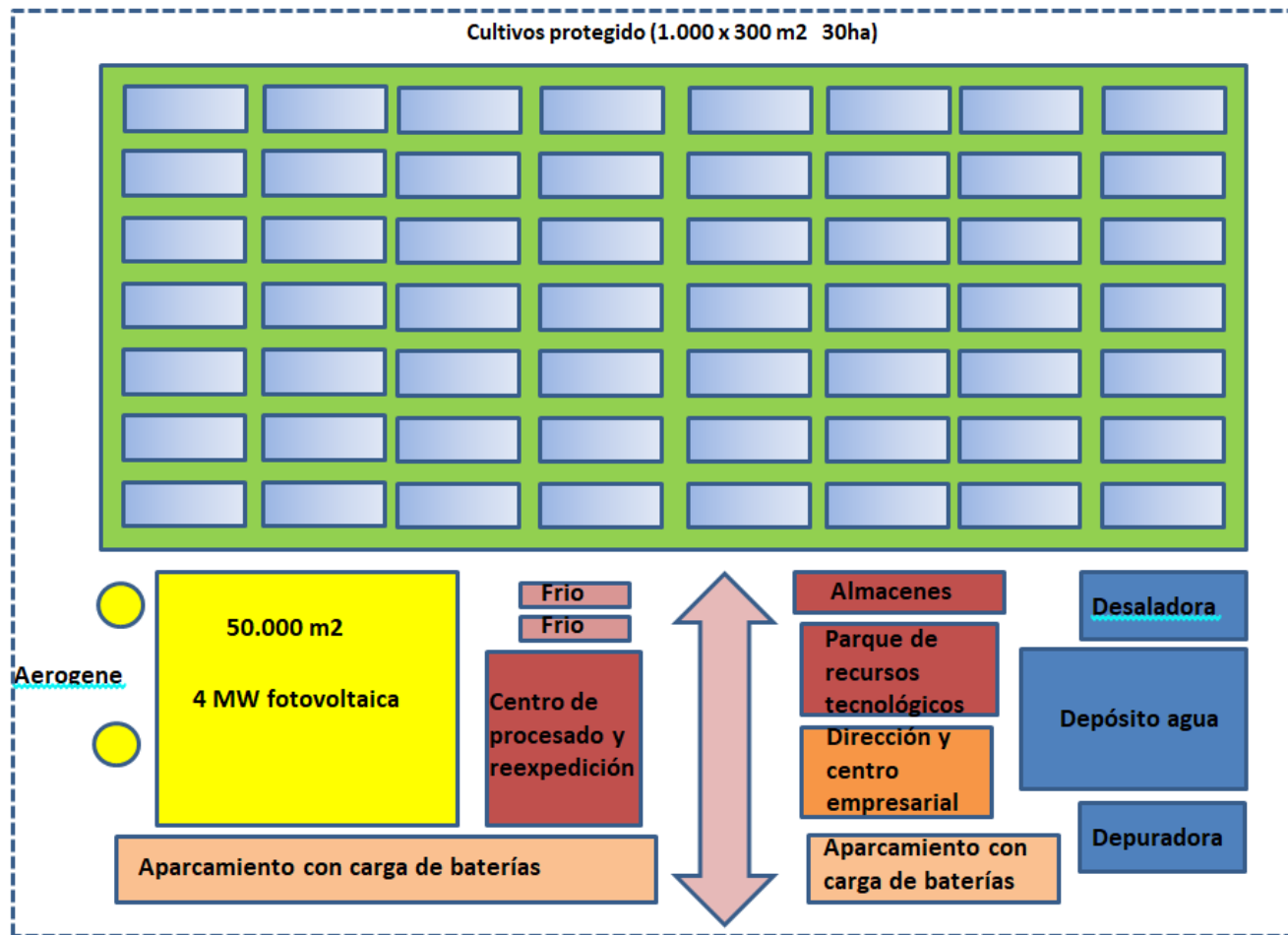

EL PEHSP-FUE PROPONE UN CONJUNTO DE ACCIONES (MEDIDAS) GLOBALES

El PEHSP-FUE propone 44 acciones (medidas) globales

Con estas acciones el PRHSP-FUE consigue:

- Regular de forma óptima el sector primario de Fuerteventura
- Disponer de personas de Fuerteventura formadas para el desarrollo del sector
- Impulsar la aparición de nuevas empresas y el reforzamiento de las existentes del sector en Fuerteventura
- Elevado impacto social positivo al permitir que todas las capas sociales se beneficien de mismo
- Elevado impacto medioambiental positivo tanto por la captura de CO2 como por la mejora del paisaje
- Disponer de instrumentos que garantizan su arranque y continuidad en el tiempo (Agencia, Foro y Observatorio)

EL PEHSP-FUE PROPONE UN CONJUNTO DE ACCIONES (MEDIDAS) GLOBALES

Las células de consumo de Fuerteventura se nutren de las correspondientes células alimentarias próximas



Célula alimentaria y de consumo Norte

Sirve a la población del municipio de La Oliva.
27.234 residentes (37.000 camas turísticas)

Célula alimentaria y de consumo Centro

Sirve a la población de los municipios de Puerto del Rosario y Antigua: 54.780 residentes (21.000 camas turísticas)

Célula alimentaria y de consumo Sur

Sirve a la población de los municipios de Tuineje y Pájara: 36.945 residentes (49.000 plazas turísticas)

El municipio de Betancuria tiene un tratamiento integral diferenciado

EL PEHSP-FUE DEFINE EL PRESUPUESTO, FINANCIACIÓN, GASTOS E IMPACTOS

- EL PEHSP-FUE define el presupuesto, la financiación y los impactos económicos de todas y cada una de las acciones
- El PEHSP-FUE establece un equilibrio entre la inversión pública y la privada de manera que la primera potencie la segunda
- El PEHSP-FUE define un presupuesto de 448.253.318,80 € (10 años)

EL PEHSP-FUE DEFINE EL PRESUPUESTO, FINANCIACIÓN, GASTOS E IMPACTOS

- El PEHSP-FUE define una financiación pública de 114.785.723,20 (31,65%)
 - Ayuntamientos: 530.448,64 € (0,12%)
 - Cabildo: 44.748.238,27 € (9,98%)
 - Gobierno de Canarias: 58.896.640,13 € (13,14%)
 - Gobierno de España y UE: 37.683.514,88 € (8,41%)

- El PEHSP-FUE define una financiación privada de 306.394.476,48 € (68,35%)

EL PEHSP-FUE DEFINE EL PRESUPUESTO, FINANCIACIÓN, GASTOS E IMPACTOS

- El PEHSP-FUE define unos ingresos totales de 71.578.000,00 €/año
 - Ingresos públicos: 4.878.000,00 €/año
 - Ingresos privados: 66.700.000,00 €/año

- El PEHSP-FUE define unos gastos totales de 23.287.000 €/año
 - Gastos públicos: 3.819.000,00 €/año
 - Gastos privados: 19.468.000,00 €/año

EL PEHSP-FUE DEFINE EL PRESUPUESTO, FINANCIACIÓN, GASTOS E IMPACTOS

- El PEHSP-Fue identifica 220 empleos cualificados durante el transcurso del plan y 1.327 empleos indefinidos
- El PEHSP-FUE supone un impacto ambiental positivo al incrementar la absorción de CO2

EL PEHSP-FUE DEFINE EL CRONOGRAMA DE TODAS LAS ACCIONES Y LAS PRIORITARIAS

- El PEHSP-FUE identifica las acciones de duración limitada de las que tienen una duración indefinida
- El PEHSP-FUE identifica un conjunto de acciones prioritarias resumidas en:
 - Las que garantizan el agua para el sector agrícola actual y futuro y tanto para pequeñas como grandes explotaciones mediante desaladoras de agua de mar accionadas exclusivamente por energías renovables
 - Las que definen los recursos necesarios en tipos de cultivos, suelo, agua y tecnologías para cubrir el consumo de la población residente y visitante actual y futura en condiciones técnicas y económicas factibles
 - Las que aseguran que las necesidades energéticas del sector se cubren en su totalidad con energías renovables
 - Las que aseguran la formación adecuada de las personas dedicadas al sector y la creación de empresas en el mismo
 - Las que permiten la puesta en marcha de nuevas empresas en el sector
 - Las que permiten el impulso, la coordinación y el seguimiento del PEHSP-FUE (Agencia y Foro)

EL PEHSP-FUE PERMITE ALCANZAR UN ALTO GRADO DE SOSTENIBILIDAD

INDICADORES DE SOSTENIBILIDAD PARCIALES					INDICADORES DE SOSTENIBILIDAD DEL CONJUNTO DEL SECTOR PRIMARIO				
Descripción		IS parciales actual	IS parciales 2032	IS parciales 2042		Descripción	IS grupal actual	IS grupal 2032	IS grupal 2042
Producción primaria alimentos	Agricultura	1,50	4,85	8,79	0,4	Cobertura de necesidades de recursos básicos	1,56	5,37	9,32
	Ganadería	2,44	6,12	9,67	0,25				
	Pesca	1,00	6,53	10,00	0,2				
	Acuicultura	1,00	3,97	9,25	0,15				

Tabla de índices de sostenibilidad calculados

EL PEHSP-FUE TIENE UNA ELEVADA TRASCENDENCIA PARA FUERTEVENTURA

- Permite mejorar la **autosuficiencia alimenticia** de Fuerteventura
- Permite mejorar la **calidad de los alimentos y la salud** de los habitantes de Fuerteventura
- Permite **afrentar en mejores condiciones el cambio climático** y su impacto sobre el sector primario
- Permite una **mejor distribución del sector dentro de la isla** minimizando los impactos territoriales y medioambientales y acercando la producción al consumo
- Permite dar un salto cualitativo y cuantitativo al sector primario de Fuerteventura “creando una **cadena de valor en un marco de corta distancia**”.
- Permite que este salto se efectúe de forma programada, posible y controlada. Una auténtica **hoja de ruta** del sector

EL PEHSP-FUE TIENE UNA ELEVADA TRASCENDENCIA PARA FUERTEVENTURA

- Permite **relacionar un amplio número de decisiones en campos dispersos alrededor del sector primario** creando sinergias positivas entre todos ellos
- Permite **aflorar nuevas iniciativas, nuevas ideas de negocio**, conectar los productores con los consumidores, etc.
- Permite **encauzar los esfuerzos económicos públicos y privados** por una senda de colaboración mutua y en la dirección adecuada.
- Permite **encauzar la administración de lo público bajo parámetros de responsabilidad, eficacia y compromiso**.
- Permite una **nueva forma de participación ciudadana** en la elaboración de su propio futuro mediante decisiones fundamentadas, congruentes entre sí y con el fin último de conseguir la sostenibilidad integral de Fuerteventura
- Permite **responder a la Prospectiva estratégica de la UE** en su primer ámbito estratégico: garantizar unos sistemas sanitarios y alimentarios sostenibles y resilientes

EL PEHSP-FUE TIENE UNA ELEVADA TRASCENDENCIA PARA FUERTEVENTURA

- Garantiza que el sector primario de Fuerteventura se convierta en un **eje estratégico** del desarrollo sostenible de Fuerteventura
- Se convierte en un **sólido apoyo del turismo, la industria, la salud, la cohesión social, la protección del medioambiente, la correcta gobernanza**, en suma de la sostenibilidad del conjunto de Fuerteventura
- Hace que Fuerteventura se convierta en un **referente internacional** en este contexto